



# OFERTA FORMATIVA

UNIDAD ESPECIALIZADA DE FORMACIÓN CONTINUA

GESTIÓN **2024**

# ¿Por qué es importante la actualización?

Porque permite la cualificación personal y profesional de **Maestras y Maestros**, para el desarrollo pertinente de metodologías innovadoras y contenidos inherentes a la **transformación** de la realidad.



## Nuestra Oferta Formativa

La Oferta Formativa de la Unidad Especializada de Formación Continua UNEFCO responde a las necesidades, problemáticas y potencialidades de Formación de Maestras y Maestros, misma que toma en cuenta los lineamientos del Ministerio de Educación. A su vez, las acciones formativas de la UNEFCO nacen de un análisis crítico de la realidad actual e inquietudes de los actores educativos del Sistema Educativo Plurinacional (SEP).



# Conferencias educativas para Actores del SEP

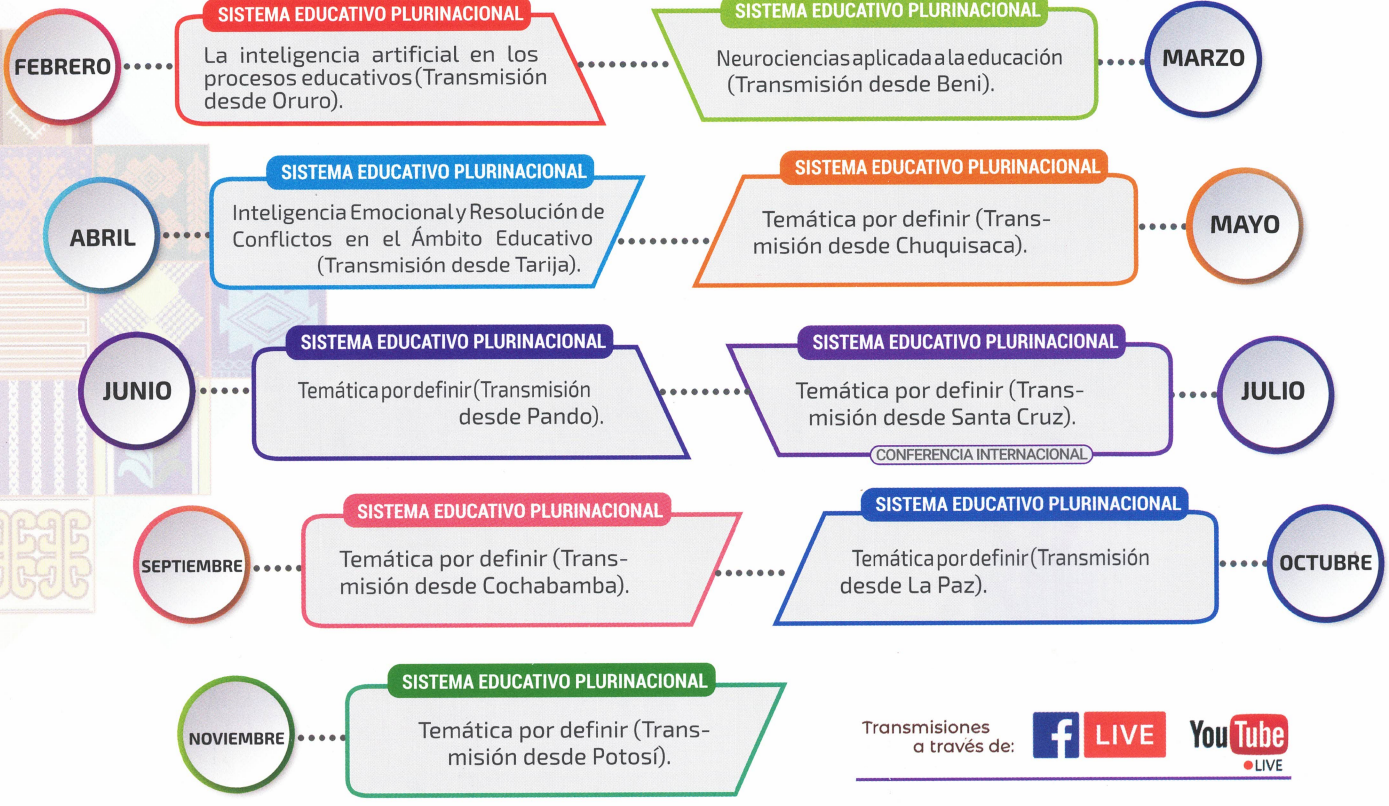
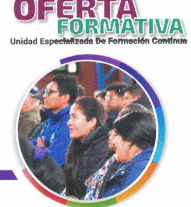

Transmisiones a través de:

**Nota:** Se desarrollarán otras conferencias emergentes de las necesidades del Sistema Educativo Plurinacional de la implementación de políticas educativas priorizadas por el Ministerio de Educación.

# Talleres para maestras y maestros del SEP

DEPARTAMENTALES

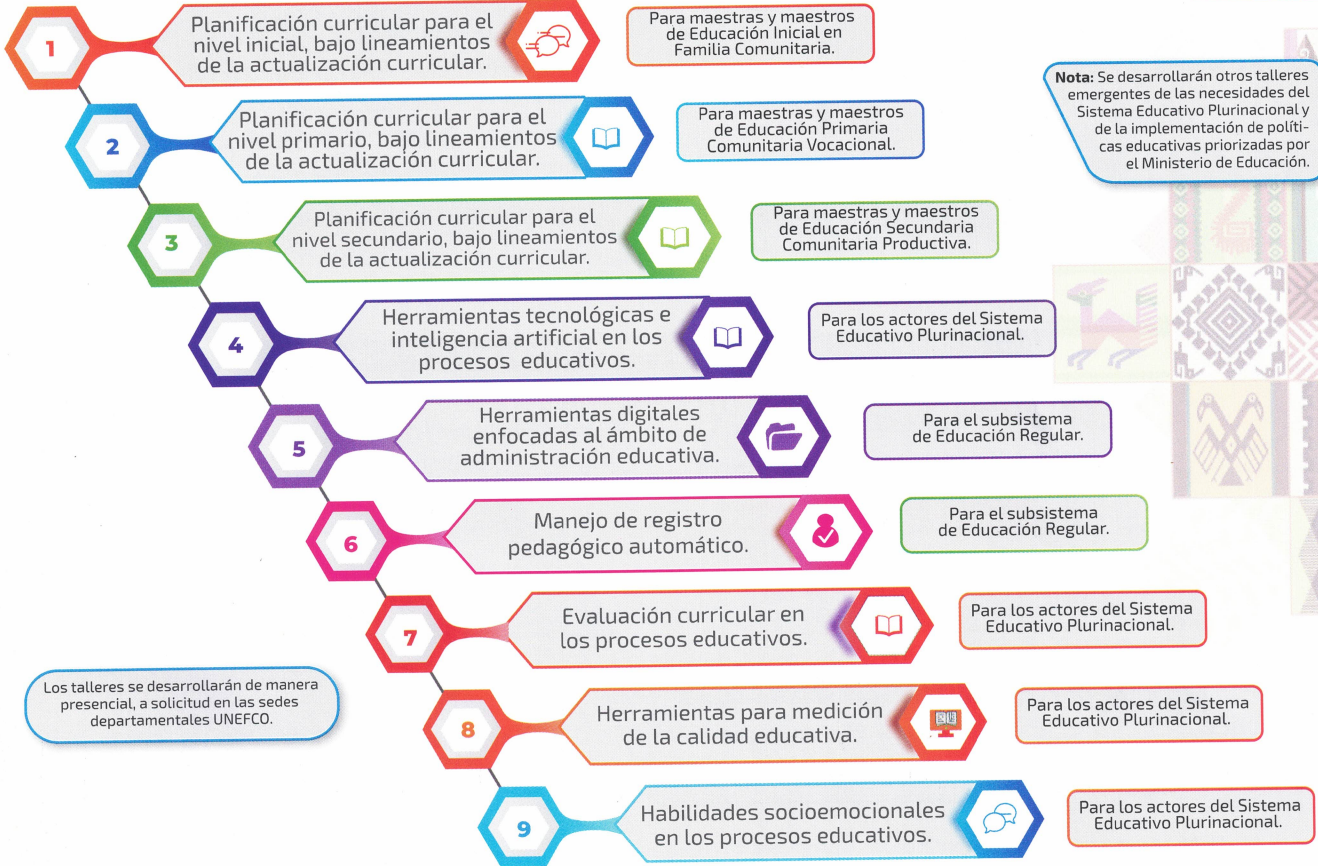

# Ciclos de formación continua para maestras y maestros del SEP



# Ciclos **formativos** para *maestras/os* de **Educación Inicial** en Familia **Comunitaria**



01

INSTRUMENTOS PEDAGÓGICOS  
PARA LA IDENTIFICACIÓN DE  
DIFICULTADES DE APRENDIZAJE  
EN NIVEL INICIAL EN FAMILIA  
COMUNITARIA.



02

DINAMIZANDO LA EDUCACIÓN  
INICIAL EN FAMILIA COMUNITARIA  
NO ESCOLARIZADA.



03

GESTORES EDUCATIVOS PARA LA  
DINAMIZACIÓN DE LA EDUCACIÓN  
INICIAL EN FAMILIA COMUNITARIA  
NO ESCOLARIZADA.



04

FORTALECIENDO EL  
DESARROLLO INTEGRAL EN  
EDUCACIÓN INICIAL.



OFERTA 2023

05

ACERCAMIENTO A LA LECTURA  
Y DESARROLLO DE ESCRITURA  
NO CONVENCIONAL EN  
EDUCACIÓN INICIAL.



OFERTA 2023

# Ciclos *formativos* para *maestras/os* de Educación **Primaria** comunitaria **vocacional**



Ciclos  
**formativos** para *maestras/os*

# de Educación **Secundaria** Comunitaria **Productiva**





Ciclos

**formativos** para *maestras/os*

# de Educación **Secundaria** Comunitaria **Productiva**



# Formación especializada para docentes de **Institutos** Técnicos Tecnológicos



1

**CICLO FORMATIVO**  
DIDÁCTICAS PARA LA  
FORMACIÓN TÉCNICA  
TECNOLÓGICA.



2

**CICLO FORMATIVO**  
EMPREDEDURISMO EN  
LA FORMACIÓN TÉCNICA  
TECNOLÓGICA.



3

**CICLO FORMATIVO**  
ARTICULACIÓN DE LA  
FORMACIÓN TÉCNICA  
TECNOLÓGICA CON EL  
CONTEXTO PRODUCTIVO.



Formación  
especializada

para **facilitadores/tutores** UNEFCO

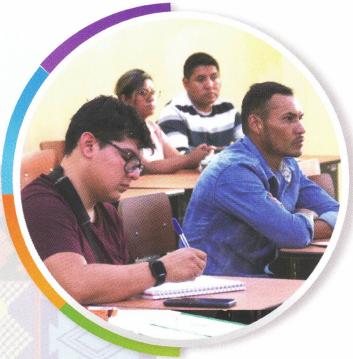

1

CICLO FORMATIVO

FORMACIÓN CONTINUA DE  
MAESTRAS Y MAESTROS  
PARA LA MEJORA DEL  
AMBIENTE, PROCESOS Y  
RESULTADOS EDUCATIVOS.



Formación  
especializada  
para

**autoridades** educativas  
institucionalizadas

CICLO FORMATIVO



GESTIÓN PARA LA CALIDAD  
EDUCATIVA EN EL SISTEMA  
EDUCATIVO PLURINACIONAL.

1



# Itinerarios Formativos





# Consideraciones generales para acceder a los Ciclos y Cursos **UNEFCO**



## FORMAR PARTE DEL SEP

### cursos dirigidos a:

- Maestras/os en servicio.
- Maestras/os egresados.
- Estudiantes ESFM/UA.
- Personal administrativo en servicio del SEP.

### Deberá contar con:

1. Documento RDA.
2. Matrícula ESFM/UA.
3. Contrato de servicio para personal pagado por Padres de Familia, GAM u otros.



## FORMAS DE PAGO

### Realizar el pago:

- Depósito bancario original/transferencia electrónica bancaria a la cuenta fiscal:

N° 10000028754013

del Banco UNIÓN S.A. a nombre del Ministerio de Educación - Unidad Especializada de Formación Continua - Recaudadora.



## INSCRIPCIONES UNEFCO

### Inscribirse:

Llenar la Ficha de Inscripción proporcionada por la UNEFCO, con todos los datos personales y referenciales de ciclo/ curso del cual participará. **Se presentarán** documentos de los puntos 1 y 2.

### Mayor información:

<https://unefco.edu.bo>



## PARA TOMAR EN CUENTA

- Las transferencias deben ser de cuentas individuales del Banco Unión S.A. (**NO** se aceptarán depósitos de **otros Bancos**).
- Los depósitos o transferencias deben ser del **MES** del inicio del proceso formativo.
- Pagos sin cumplimiento de los requisitos **NO** serán restituidos por la UNEFCO.

## IMPORTANTE

La transferencia bancaria o boleta de depósito presentado, deberá contar, necesariamente, con la siguiente información legible o datos:

- Importe depositado.
- Cuenta bancaria de depósito de destino.
- Nombres y apellidos del participante en la glosa.
- Fecha de la transacción.
- Número de depósito o transferencia bancaria.

## CERTIFICACIÓN

La entrega de certificado de **Curso Formativo** será en formato digital.

Se entregará certificado de **Ciclo Formativo** impreso, para el registro en el RDA.

# Presencia a nivel nacional



CONTÁCTANOS

## UNEFCO Pando

Correo: pando@unefco.edu.bo  
Tel.: (3) 84 224 71  
Horario de Atención: 8:00 - 12:00 | 14:30 - 18:30  
Dirección: C. 9 de Febrero N°188, Edificio de la Dirección Departamental de Educación.

## UNEFCO Beni

Correo: beni@unefco.edu.bo  
Tel.: (3) 46 209 17  
Horario de Atención: 8:00 - 12:00 | 14:30 - 18:30  
Dirección: Av. José Shriqui s/n, Edificio ESFM Clara Parada de Pinto.

## UNEFCO La Paz

Correo: lapaz@unefco.edu.bo  
Tel.: (2) 21 144 50  
Horario de Atención: 8:00 - 12:00 | 14:30 - 18:30  
Dirección: Alto Obrajes, ESFM Simón Bolívar. Av. del Maestro, Bloque 3, Piso 2.

## UNEFCO Cochabamba

Correo: cochabamba@unefco.edu.bo  
Tel.: (4) 42 276 19  
Horario de Atención: 8:00 - 12:00 | 14:30 - 18:30  
Dirección: Ecuador #442 entre 25 de mayo y San Martín Edif. de la Dirección Departamental de Educación.

## UNEFCO Oruro

Correo: oruro@unefco.edu.bo  
Tel.: (2) 52 546 72  
Horario de Atención: 8:00 - 12:00 | 14:30 - 18:30  
Dirección: Zona Norte, prolongación Washington s/n, EFSM Ángel Mendoza Justiniano.

## UNEFCO Santa Cruz

Correo: santacruz@unefco.edu.bo  
Tel.: (3) 34 131 22  
Horario de Atención: 8:00 - 12:00 | 14:30 - 18:30  
Dirección: Av. San Martín s/n Equipetrol, ESFM Enrique Finot.

## UNEFCO Potosí

Correo: potosi@unefco.edu.bo  
Tel.: (2) 62 434 73  
Horario de Atención: 8:00 - 12:00 | 14:30 - 18:30  
Dirección: Av. Final H. Players s/n - esquina Av. Las Banderas, ESFM Eduardo Avaroa

## UNEFCO NACIONAL

Correo: unefco@unefco.edu.bo  
Tel.: (4) 66 444 16  
Horario de Atención: 8:00 - 12:00 | 14:30 - 18:30  
Dirección: Av. Víctor Paz Estensoro N° 227 esq. Suipacha.

## UNEFCO Chuquisaca

Correo: chuquisaca@unefco.edu.bo  
Tel.: (4) 69 129 98  
Horario de Atención: 8:00 - 12:00 | 14:30 - 18:30  
Dirección: Avenida del Maestro # 331, ESFM "Mariscal Sucre."



ESTADO PLURINACIONAL DE  
**BOLIVIA**

MINISTERIO  
DE EDUCACIÓN

**UNEFECO**

Unidad Especializada de Formación Continua



*“UNEFECO, más de 60 años  
aportando a la calidad educativa en nuestro país”*